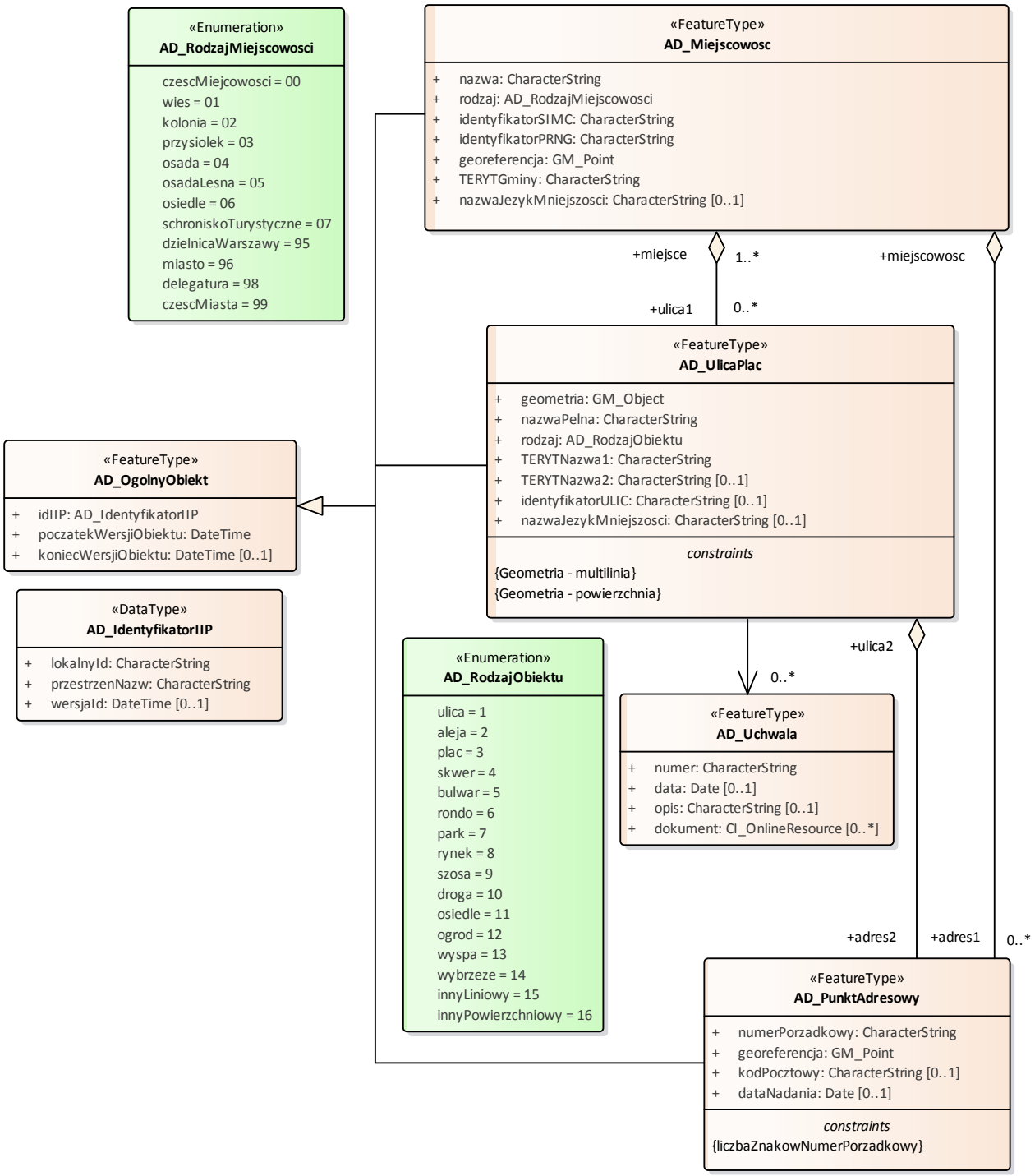
«Enumeration»
AD_RodzajMiejscowosci
czescMiejcowosci = 00
wies = 01
kolonia = 02
przysiolek = 03
osada = 04
osadaLesna = 05
osiedle = 06
schroniskoTurystyczne = 07
dzielnicaWarszawy = 95
miasto = 96
delegatura = 98
czescMiasta = 99
«FeatureType»
AD_Miejscowosc
+ nazwa: CharacterString
+ rodzaj: AD_RodzajMiejscowosci
+ identyfikatorSIMC: CharacterString
+ identyfikatorPRNG: CharacterString
+ georeferencja: GM_Point
+ TERYTGminy: CharacterString
+ nazwaJezykMniejszosci: CharacterString [0..1]
+miejsce
1..*
+miejscowosc
+ulica1
0..*
«FeatureType»
AD_UlicaPlac
+ geometria: GM_Object
+ nazwaPelna: CharacterString
+ rodzaj: AD_RodzajObiektu
+ TERYTNazwa1: CharacterString
+ TERYTNazwa2: CharacterString [0..1]
+ identyfikatorULIC: CharacterString [0..1]
+ nazwaJezykMniejszosci: CharacterString [0..1]
constraints
{Geometria - multilinia}
{Geometria - powierzchnia}
«FeatureType»
AD_OgolnyObiekt
+ idIIP: AD_IdentyfikatorIIP
+ poczatekWersjiObiektu: DateTime
+ koniecWersjiObiektu: DateTime [0..1]
«DataType»
AD_IdentyfikatorIIP
+ lokalnyId: CharacterString
+ przestrzenNazw: CharacterString
+ wersjaId: DateTime [0..1]
«Enumeration»
AD_RodzajObiektu
ulica = 1
aleja = 2
plac = 3
skwer = 4
bulwar = 5
rondo = 6
park = 7
rynek = 8
szosa = 9
droga = 10
osiedle = 11
ogrod = 12
wyspa = 13
wybrzeze = 14
innyLiniowy = 15
innyPowierzchniowy = 16
+ulica2
0..*
«FeatureType»
AD_Uchwala
+ numer: CharacterString
+ data: Date [0..1]
+ opis: CharacterString [0..1]
+ dokument: CI_OnlineResource [0..*]
+adres2
+adres1
0..*
«FeatureType»
AD_PunktAdresowy
+ numerPorzadkowy: CharacterString
+ georeferencja: GM_Point
+ kodPocztowy: CharacterString [0..1]
+ dataNadania: Date [0..1]
constraints
{liczbaZnakowNumerPorzadkowy}